Приложение № 1
к Административному регламенту исполнения Федеральной службой по интеллектуальной собственности, патентам и товарным знакам государственной функции по организации приема заявок на изобретение и их рассмотрения, экспертизы и выдачи в установленном порядке патентов Российской Федерации на изобретение
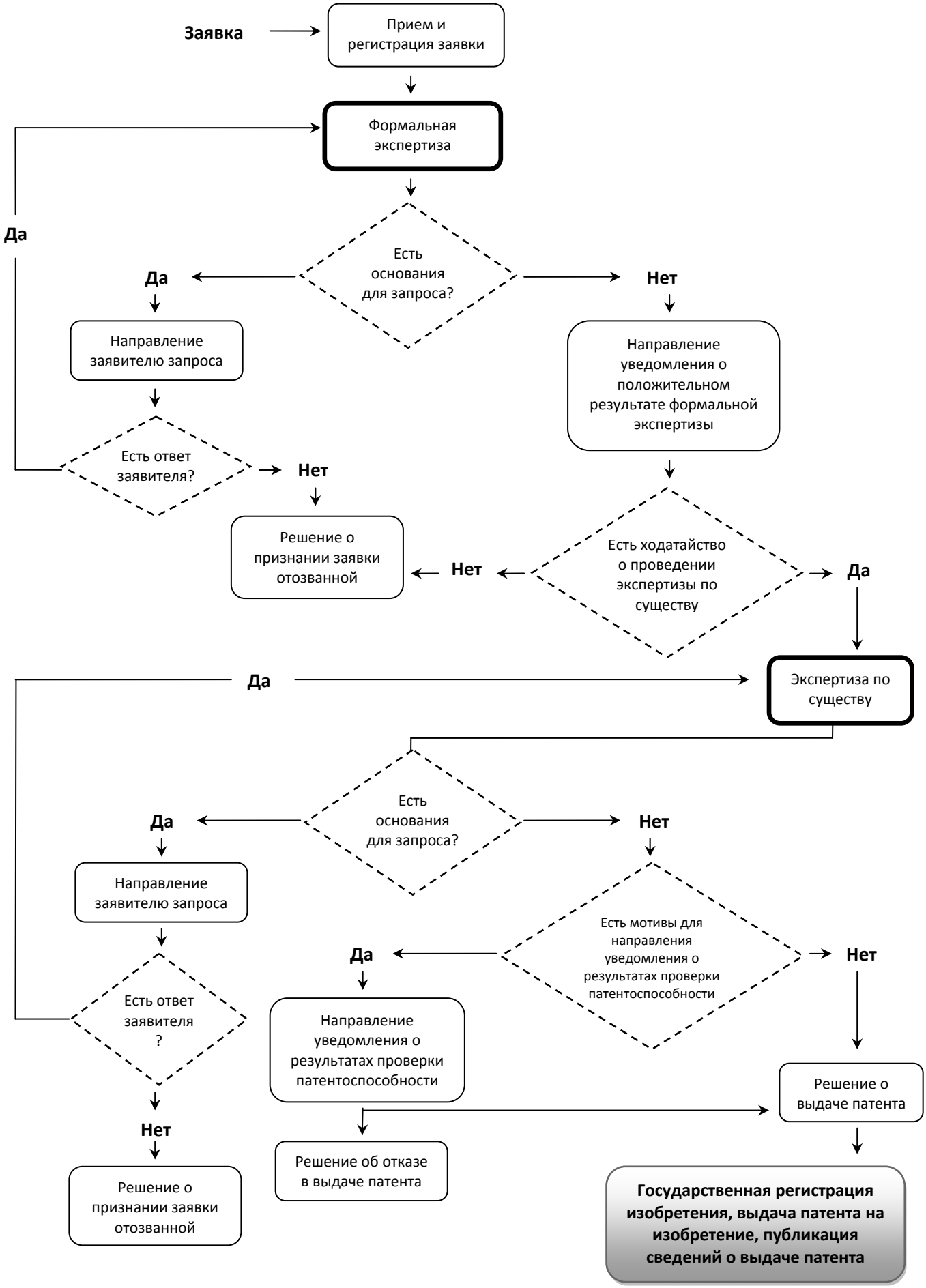
БЛОК-СХЕМА
исполнения государственной функции