

Capturing and storing incoming paper

Guido Szamocki

Workshop with ROSPATENT
20-22 May 2010



What happens when we get a letter in the mail?

WINTER · BRANDL · FÜRNISS · HÜBNER
RÜSS · KAISER · POLTE ■ PARTNERSCHAFT
 PATENT- UND RECHTSANWALTSKANZLEI



WINTER, BRANDL ET AL. · BAVARIARING 10 · D-80336 MÜNCHEN

An das
Europäische Patentamt
Erhardtstraße 27

80298 München

13. 04. 06 PO/KL
(File E/NPOMW03743)

Unser Zeichen: MW0374
 Amtl. Zeichen : 02025788.7 / 1420177
 Patentinhaber: Gehring GmbH & Co.KG
 Einsprechende: Mauser-Werke Oberndorf Maschinenbau GmbH

DR. PETER WEINHOLD*
PA · EP · ET · Dr. rer. nat. Dipl.-Chem.

DR. PETER FÜRNISS
PA · EP · ET · Dr. rer. nat. Dipl.-Chem.

FERDINAND A. BRANDL
PA · EP · ET · Dipl.-Phys.

HELMUT E. HÜBNER*
PA · RA · ET · Dipl.-Ing.

KONRAD T. WINTER*
PA · EP · ET · Dipl.-Ing.

DR. WALTER RÜSS
PA · EP · ET · Dr.-Ing. Dipl.-Ing.

DR. JÜRGEN KAISER
PA · EP · ET · Dr. rer. nat. Dipl.-Chem.

DR. WILLI POLTE*
PA · EP · ET · Dr.-Ing. Dipl.-Ing.

DR. WOLFGANG RITTHALER
PA · EP · ET · Dr. rer. nat. Dipl.-Chem.

BERND HENNINGER
PA · ET · Dipl.-Ing.

DR. DYDRA DOMATH
RA · Dr. Jur.

DR. ANNETTE LINK*
PA · ET · Dr. rer. biol. hum. Dipl.-Biol.

JÖRN FISCHBECK*
PA · EP · ET · Dipl.-Ing. · DEA

SIMON ÄNGERMEIER
PA · EP · ET · Dipl.-Ing.

ETIA HAENEL
PA · EP · ET · Dipl.-Ing.

Ergänzend zu unserem Einspruch zum 27.02./01.03.2006 wird Folgendes vorgetragen:

I.

Der Wortlaut des erteilten Patentanspruchs 1 ist auf eine Strukturierung gerichtet, die durch **Erhöhungen** gebildet ist, wobei diese **Erhöhungen Vertiefungen** an deren Außenumfang begrenzen. Der Wortlaut dieses Anspruchs deckt nach diesseitiger Ansicht auch Ausführungsbeispiele ab, bei denen die Strukturierung lediglich durch Einbringen von Vertiefungen (Riefen) ausgebildet ist, da diese Riefen dann entsprechend am Außenumfang stets durch Erhöhungen (stehengebliebene Stege) der Lagerschale begrenzt sind.

BÜRO FREISING
ALDO-STEINMEYER-STR. 22
D-85354 FREISING
TELEFON 08161 - 930 0
FAX 08161 - 930 100

BÜRO MÜNCHEN*
BAVARIARING 10
D-80336 MÜNCHEN
TELEFON 089 - 54301 600
FAX 089 - 54301 700

PK36 AG München
Sitz: Freising

E-MAIL info@wbetal.de
WEB www.wbetal.de

BANKVERBINDUNGEN
HYPOVEREINSBANK
INGOLSTADT
+49 73 847 (BLZ 721 200 78)
BIC HYVEDE33
IBAN DE44 7212 0078 0004 4738 17
DEUTSCHE BANK AG FREISING
9 303 330 (BLZ 700 700 24)
SPARKASSE FREISING
+1 600 (BLZ 700 510 33)
VAT-Nr. DE 128 095 632
St. Nr. 9315/153/50308

* Dr. (h.c.)
PA Patentanwalt · Patent Attorney
RA Rechtsanwalt · Attorney at Law
EP European Patent Attorney
ET European Trademark Attorney

Essential data is entered into PHOENIX via MADRAS

WINTER · BRANDL · FÜRNISS · HÜBNER
RÜSS · KAISER · POLTE ■ PARTNERSCHAFT
PATENT- UND RECHTSANWALTSKANZLEI

WINTER, BRANDL ET AL. · BAVARIARING 10 · D-80335 MÜNCHEN

An das
Europäische Patentamt
Erhardtstraße 27
80298 München

13. 04. 06 PO/KL
(File EINF/PO/MW03743)

Unser Zeichen: 02025788.7 / 1.2.20177
Amtl. Zeichen: 02025788.7 / 1.2.20177
Patentinhaber: 02025788.7 / 1.2.20177 Co.KG
Einsprechende: Mauser-Werke Oberndorf Maschinenbau GmbH

Ergänzend zu unserem Einspruch zum 27.02./01.03.2006 wird Folgendes vorgetragen:

I.

Der Wortlaut des erteilten Patentanspruchs 1 ist auf eine Strukturierung gerichtet, die durch **Erhöhungen** gebildet ist, wobei diese **Erhöhungen Vertiefungen** an deren Außenumfang begrenzen. Der Wortlaut dieses Anspruchs deckt nach diesseitiger Ansicht auch Ausführungsbeispiele ab, bei denen die Strukturierung lediglich durch Einbringen von Vertiefungen (Riefen) ausgebildet ist, da diese Riefen dann entsprechend am Außenumfang stets durch Erhöhungen (stehengebliebene Stege) der Lagerschale begrenzt sind.

DR. PETER WEINHOLD*
PA: EP: ET: DE: ren. nat. Dipl.-Chem.

DR. PETER FÜRNISS
PA: EP: ET: DE: ren. nat. Dipl.-Chem.

FERDINAND A. BRANDL
PA: EP: ET: Dipl.-Phys.

HELMUT E. HÜBNER*
PA: HA: ET: Dipl.-Ing.

KONRAD T. WINTER*
PA: EP: ET: Dipl.-Ing.

DR. WALTER RÜSS
PA: EP: ET: DE: Ing. Dipl.-Ing.

DR. JÜRGEN KAISER
PA: EP: ET: DE: ren. nat. Dipl.-Chem.

DR. WILLI POLTE*
PA: EP: ET: DE: Ing. Dipl.-Ing.

DR. WOLFGANG RITTMALER
PA: EP: ET: DE: ren. nat. Dipl.-Chem.

BERND HENNINGER
PA: ET: Dipl.-Ing.

DR. DYDRA DONATH
RA: Dr. Jur.

DR. ANNETTE LINK*
PA: ET: DE: ren. nat. Dipl.-Biol.

JOHN FISCHBECK*
PA: EP: ET: Dipl.-Ing. DEA

SIMON ÄNGERMEIER
PA: EP: ET: Dipl.-Ing.

ETYA HAENEL
PA: EP: ET: Dipl.-Ing.

BÜRO FREISING
ALDOIS-STEINECKER-STR. 22
D-85354 FREISING
TELEFON 08161 - 930 0
FAX 08161 - 930 100

BÜRO MÜNCHEN*
BAVARIARING 10
D-80335 MÜNCHEN
TELEFON 089 - 54301 600
FAX 089 - 54301 700

PK36 AG München
Sitz: Freising

E-Mail: info@wbetal.de
WEB: www.wbetal.de

BANKVERBINDUNGEN
HYPOVEREINSBANK
INGOLSTADT
4.473.817 (BLZ 721 200 78)
BIC HYVEDE33
IBAN DE64 7112 0070 0004 4738 17
DEUTSCHE BANK AG (FREISING
9 303 330 (BLZ 700 700 24)

SPARKASSE FREISING
21 600 (BLZ 700 510 03)
VAT-Nr: DE 128 095 632
St. Nr: 9115/153/50308

* OF COUNSEL
PA Patentanwalt · Patent Attorney
DE Rechtsanwalt · Attorney at Law
EP European Patent Attorney
ET European Trademark Attorney



This is done in "batches" on a large scale

WINTER · BRANDL · FÜRNISS · HÜBNER
 RÖSS · KAISER · POLTE ■ PARTNERSCHAFT
 PATENT- UND RECHTSANWALTSKANZLEI

WINTER, BRANDL ET AL.
 E1 0400001002P1

An das
 Europäi
 Erhardt

80298 M

13. 04.

(Pat.EINFORM)

Unser Z
 Amtl. Ze
 Patentir
 Einspre
 GmbH

Ergänze
 Folgend

Der W
 Struktur
 diese
 begrenz
 Ansicht
 lediglich
 da dies

Erhöhungen (stehengebliebene Stege) der Lagerschale begrenzt sind.

Creation date: 06-29-2004
 Indexing Officer: GSO1622 - Count Guido Szamocki
 Team: Managers
 Dossier: 04000010

Legal Date: 06-29-2004

No.	Doccode	Number of pages
1	A2	10

Total number of pages: 10
 Remarks:
 Order of re-scan issued on:

WEINHOLD*
 Dr. rer. nat. Dipl.-Chem.
 FÜRNISS
 Dr. rer. nat. Dipl.-Chem.
 A. BRANDL
 Dipl.-Phys.
 HÜBNER*
 Dipl.-Ing.
 WINTER*
 Dipl.-Ing.
 RÖSS
 Dr.-Ing. Dipl.-Ing.
 KAISER
 Dr. rer. nat. Dipl.-Chem.
 POLTE*
 Dr.-Ing. Dipl.-Ing.
 LANG RITTMALER
 Dr. rer. nat. Dipl.-Chem.

SING
 MECKER-STR. 22
 FREISING
 08161 - 930 0
 08161 - 930 100
 NCHEN*
 NG 10
 MÜNCHEN
 089 - 54301 600
 089 - 54301 700
 nchen
 E
 info@wbetal.de
 www.wbetal.de
 BINDUNGEN
 BANK
 7
 01 000001
 BIC HYVEDE33
 IBAN DE64 7102 0000 0004 4788 17
 DEUTSCHE BANK AG (FREISING)
 9 303 330 (BLZ 700 700 24)
 SPARKASSE FREISING
 21 600 (BLZ 700 510 03)
 VAT-Nr: DE 128 095 632
 St. Nr. 9115/153/50308

Page 1

Paper batch with control sheets

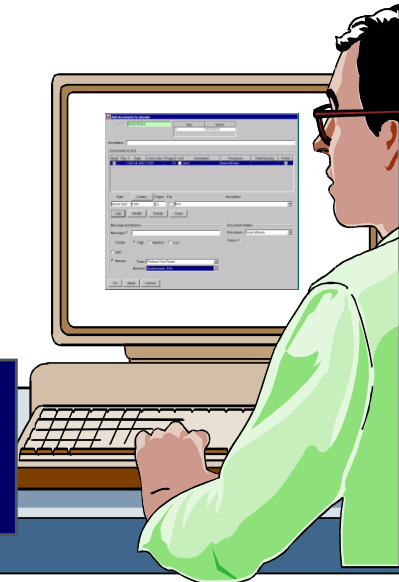

Each batch is scanned in one go

E1 0400001002P1



Creation date: 06-29-2004
Indexing Officer: GSO1632 - Count Guido Szamocki
Team: Managers
Dossier: 04000010

Legal Date: 06-29-2004

No.	Doccode	Number of pages
1	A2	10

Total number of pages: 10

Remarks:

Order of re-scan issued on

Page 1

EpoScan scanning software



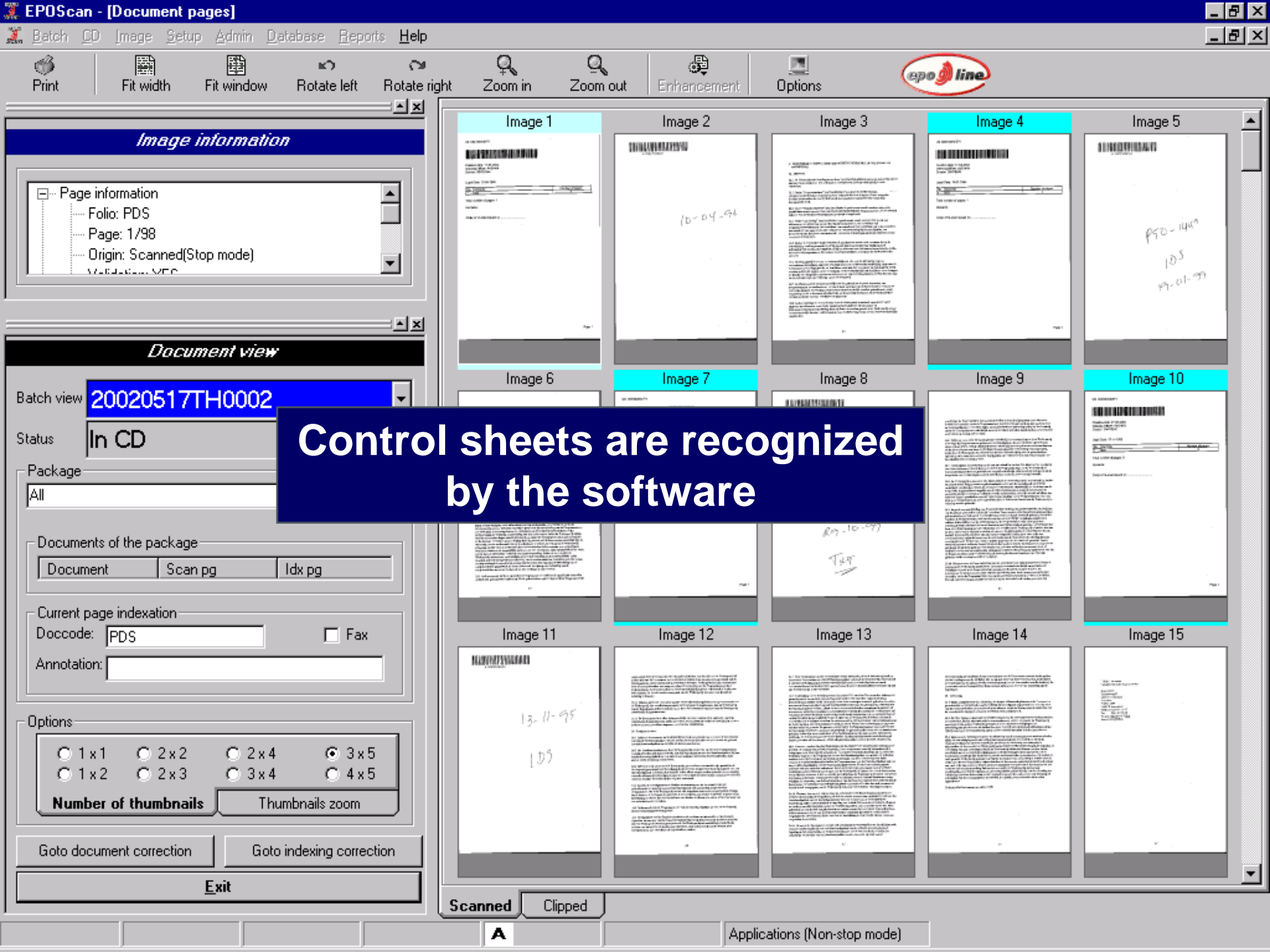

Control sheets are recognized
by the software

The scanned images are then loaded

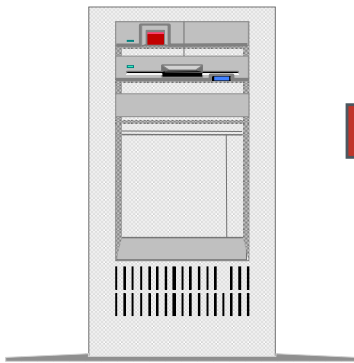
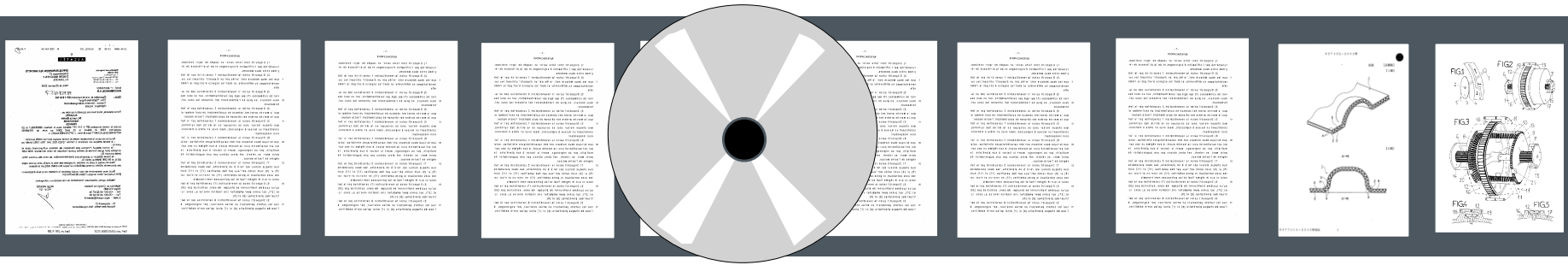

Images on CD

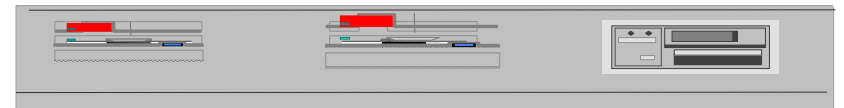

Images in PHOENIX

Then work is assigned to a user

- The Dossier is complete
 - The new document
 - Plus all the previous Documents
- Algorithm calculates correct User
- User is alerted through MADRAS "Mailbox"

Each user gets a "pile" of work

not like this

but like this



Mailbox - Support Desk TH-BEPHXDH | MUSE: null | Version: 160

Messages View

Team: Support Desk TH-BEPHXDH Messages: 44
UserID: CH01188 New Messages: 10

Show: <All>

Date	Dossier	Sender	Team	Text	Code	CLUS	DIRE
29-11-2004	04104608	Ostwinkel, Nathalie	SIS 05	SIS05 pls join desdupb and segl pub	ADHOC	??	??
29-11-2004	04078891	Dobler, Andrea	M04 Receiving Section	Pls. create draw doc for publication with replacement page 11 of 06.10.04. Thx.	ADHOC	??	??
29-11-2004	01719129	Vicenzi, Joelle	SIS 11	SIS11 Could U pls join Draw 09.11.04 + Draw 25.11.04 in correct order for Publication	ADHOC	??	??
29-11-2004	01990723	Le Flohic, Isabelle	Best SIS 13	SIS13 Hi, pls scan Draw of 351004. Check it really is for this file, thx, Isabelle	ADHOC	??	??
29-11-2004	03029360	Vicenzi, Joelle	SIS 11	SIS11 For publication only could U substitute fig 8.9.10.11 Draw 09.02.04 to Draw 22.12	ADHOC	??	??
29-11-2004	03029360	Torres, Christophe	SIS 03	SIS03 Pls. scan Draw of 351004. Check it really is for this file, thx, Isabelle	ADHOC	??	??
29-11-2004	01787928	Riedner, Stephane	M03 Receiving Section	Pls. join the ISRs (2nd should be first page). Thx.	ADHOC	??	??
13-01-2003	0301438	Hamm, Ceon	Support Desk TH-BEPHXDH	xxxx medel maken en prio's joinen	ADHOC	??	??
02-06-2004	02103902	Braams, Andrea	M10 Receiving Section	WAIT PROLOGO (2 parts) still grey - pls check!	ADHOC	??	??
26-07-2004	03078006	Hamm, Ceon	Support Desk TH-BEPHXDH	R: 26-07 DESC-prioran mixup. -> Maretin de Roo	ADHOC	??	??
06-08-2004	02715247	Sewal, Ron	SIS 12	SIS12 R: 06-08 Desc 44p.Clims 6p.abst tp dd 08.10.03 missing. Check in Madrid pls. Ron	ADHOC	??	??
07-08-2004	04017892	Schoiz, Brigitte	Cent Unit FO D01	ICUD01 xxxxx -> mega appl. filed on CD (see	ADHOC	??	??
13-09-2004	EP0301198	Speiser, Elisabeth	PCTRO TH	ICUD01 R: 14-09 Pls retrieve original for RO (S.Aubers-503E02) Thx	ADHOC	??	??
01-11-2004	04017483	Torrellas y Lugo, Juan	SIS 08 EP	SIS08 WAIT pls load correct priodes, incorrect priodes-cd in file. Thanks Jua	ADHOC	??	??
03-11-2004	EP0462403	Claudepiere, Mirviale	PCTRO TH	ICUD01 WAIT for SOL. nothing scanned in PHX, pls check	ADHOC	??	??
04-11-2004	04104548	Schoiz, Brigitte	Cent Unit FO D01	ICUD01 WAIT for Erik to build SPEC still awaits SERVER copy of SPEC - pls invest	ADHOC	??	??
08-11-2004	89910212	Hallemans, Hugo	Best SIS 13	SIS13 KEEP HUIB Ceon, JJ kunt dit goed ik niet tweede 'searchhexan' to be del	ADHOC	??	??
16-11-2004	03077620	Hamm, Ceon	Support Desk TH-BEPHXDH	R: 16-11 1001 etc not scanned from CH	ADHOC	??	??
17-11-2004	04381035	Christoph, Jean	SIS 02	SIS02 WAIT ROB "recreated" 1001 is missing p.4 of 10016 (not signed): is it mem	ADHOC	??	??
18-11-2004	3962348	Wahneit, Danielle	M08 Receiving Section	R: 22-11 Pls check if letters re.50010002-3+0010004.1 were attached to doc	ADHOC	??	??
19-11-2004	NL.0200506	Jerba Esch, Marta	Support Desk MU	J: 22-11 Pls check for missing encl. of date 24.02.04. Thanks!	ADHOC	??	??
23-11-2004	03745977	Graham, Malcolm	M12 Receiving Section	R: 23-11 (Page 80 DESC filed 060304 missing. Please check. M.	ADHOC	??	??
23-11-2004	02024776	Wolters, Patrick	SIS 13	SIS13 R: 26-11 on behalf of mr. Le Chenadee I like to order a set of the draws from	ADHOC	??	??
23-11-2004	04265274	Le Flohic, Isabelle	SIS 13	SIS13 J: 23-11 Pls rescan draw & make 21 pages and not 42. Thx.	ADHOC	??	??
23-11-2004	04291686	Vicenzi, Joelle	SIS 11	SIS11 J: 26-011 Pls change legal date 02.06.04 to 02.07.04(1001,1002,Desc,Clims,Abst	ADHOC	??	??
24-11-2004	04265360	Sewal, Ron	SIS 12	SIS12 J: 26-11 Filing doc r'ved Nat. Off. 16.10.04. Pls correct in TOC. Ron.	ADHOC	??	??
24-11-2004	EP0403611	Pastern, Marc	PCT Front End	IF_END J: 26-11 can you pls retrieve the originals (priodes) of 200604 119+101a+26 bac	ADHOC	??	??
24-11-2004	D0401870	Koswal, Glenda	Front End TH	IF_END J: 25-11 Desc. claims. Bad Qualitall	ADHOC	??	??
25-11-2004	US0427382	Borst, Roy	PCT Front End	IF_END J: 25-11 please return doc + index sheet, thanks	ADHOC	??	??
25-11-2004	EP0406068	Speiser, Elisabeth	PCTRO TH	ICUD01 J: 25-11 Pls retrieve original letter for RO (E. Speiser-503E02) Thx	ADHOC	??	??
26-11-2004	04090371	Indjev, Nikolay	M08 Receiving Section	SIS 10 Debit order 1010 missing (see 1001.6, internal) could it be checked? 7rds NI	ADHOC	??	??
26-11-2004	01122467	Vorick, Aldo	SIS 10	SIS10 R: 26-11 (p.23 of desc seems to be missing, maybe not scanned - see appl also	ADHOC	??	??
26-11-2004	04264263	Jouve Indexing 10	Jouve TH	IMISCDH 1 retrieved and sendpls check, prioran is only 1 pg: there must be a desc etc	ADHOC	??	??
26-11-2004	EP0106798	Aubers, Sabine	PCTRO TH	ICUD01 R: 26-11 Super-urgent!! Pls. send originals 02.12.2001 to S. Aubers, 503E021	ADHOC	??	??
29-11-2004	09902303	Eisackers, Nelske	Best SIS 06	SIS06 kan jij na (NA SCANNING) bij: 29 van DREX 29-04 TUSSENVOEGEN? Nelske	ADHOC	??	??
29-11-2004	EP0405593	Kulper-Cristina, Nath.	SIS 05	SIS05 J: 01-12 (Could you please send me the orig. letter dated 15.07.2004 & IB072 U	ADHOC	??	??
30-11-2004	EP0407268	Aubers, Sabine	PCTRO TH	ICUD01 J: 01-12 Pls. send orig. papers 26.11.04 to E. Speiser, 503E021 Thx!	ADHOC	??	??
30-11-2004	03030227	Hallemans, Hugo	SIS 13	SIS13 WAIT HAN "Incarnat" net for this application - pls. check (OLF)	ADHOC	??	??
30-11-2004	04106123	Moore, Trevor	Front End TH	IF_END Ceon, Pls check upload of CLMS - CLM's, seems incomplete	ADHOC	??	??
26-11-2004	US0427382	Jouve Indexing 10	Jouve TH	IMISCDH 1 retrieved and sendpls retrieve WDRA and send to me	ADHOC	??	??
26-11-2004	EP0406068	Jouve Indexing 10	Jouve TH	IMISCDH 1 retrieved and sendpls retrieve org 101104 and send to me	ADHOC	??	??
26-11-2004	EP0403611	Jouve Indexing 10	Jouve TH	IMISCDH 1 retrieved and sendpls retrieve org 200604 and send to me	ADHOC	??	??
29-11-2004	04738392	Spreafico, Serena	SIS 12	SIS12 Pls forward the original DRAW to C02038. Regards Spreafico	ADHOC	??	??
29-11-2004	04027273	Dobler, Andrea	M04 Receiving Section	Could the fax docs (221104) pls. have Toc date 17/11/04? Thx.	ADHOC	??	??

Getting Work to the User

- Dossier is complete
 - The new document
 - Plus all the previous Documents
- Algorithm calculates correct User
- User is alerted through PHOENIX "Mailbox"
- User sees **all file data** on screen

Dossier Document Message Windows Help ADM jDEWP MUSE POST B:DIM5 B:DEWP NUF1

Cover TOC Status Structure History

< Messages PROPRIETOR 01-Mauser-Werke -FREP: Winte 02- Man Nutzfahrzeuge AG 03 - Ruff,W >

Show: Active

kg	PkgSeqNr	PackageID	Date ~	Descr.	Code
43	43-1	E1 0202578817P1	01-03-2006	Notice of opposition	OPPO
43	43-2	E1 0202578817P1	01-03-2006	Notice of opposition	OPPO
43	43-3	E1 0202578817P1	01-03-2006	Non-scannable object	MODEL
43	43-4	E1 0202578817P1	01-03-2006	Non-Patent Literature cited dur...	ODOCNPL
43	43-5	E1 0202578817P1	01-03-2006	Non-Patent Literature cited dur...	ODOCNPL
43	43-6	E1 0202578817P1	01-03-2006	Non-Patent Literature cited dur...	ODOCNPL
43	43-7	E1 0202578817P1	01-03-2006	Non-Patent Literature cited dur...	ODOCNPL
43	43-8	E1 0202578817P1	01-03-2006	Non-Patent Literature cited dur...	ODOCNPL
43	43-9	E1 0202578817P1	01-03-2006	Non-Patent Literature cited dur...	ODOCNPL
43	43-10	E1 0202578817P1	01-03-2006	Non-Patent Literature cited dur...	ODOCNPL
44	44-1	E1 0202578818P1	01-03-2006	Annex	INCANNEX
45	45-1	E1 0202578819P1	07-03-2006	Notice of opposition	OPPO
45	45-2	E1 0202578819P1	07-03-2006	Any annexes (other than ODO...	OPPOANNEX
46	46-1	E1 020257881AP1	10-03-2006	Payment sheet	PAYMEP
63	63-1	E1 020257881RP1	13-04-2006	Fax filed during the Opposition...	FAX-OPPO
72	72-1	E1 0202578820P1	18-04-2006	Letter regarding the Oppositio...	OPPOLETT
71	71-1	E1 020257881ZP1	21-04-2006	Brief communication - Oppositi...	29110
87	87-1	E1 020257882FP1	16-06-2006	Notice of further oppositions (...)	2318
97	97-1	E1210E55B530D8P1	20-10-2006	Brief communication - Oppositi...	29110
107	107-1	E1210FC3352D74P1	02-01-2007	Communication of observation...	2322
117	117-1	E12110FE7B9B4E...	01-03-2007	Brief communication - Oppositi...	29110
126	126-1	E121128F7334D6P1	11-05-2007	Request for extension of time li...	TIMEEXTREQ
131	131-1	E1211293D2185CP1	22-05-2007	Grant of extension of time limit ...	2944C

OPPO Search/Exam

Menu Mailbox EP 02 025 788

< R EXRE OPPO OPPOLETT 29110 2318 TIMEEXTREQ > Tag 1 < 1 > 1



EPA/EPO/DEB
D-80298 München
+49 89 2399 - 0
FAX +49 89 2399 - 4485

Europäisches
PatentamtEuropean
Patent OfficeOffice européen
des brevets

Generaldirektion 2

Directorate General 2

Direction Générale 2

Winter, Brandl, Fühniss, Hübner Röss, Kaiser,
Polte Partnerschaft Patent- und
Rechtsanwaltskanzlei
Bavarianring 10
80336 München
ALLEMAGNE



Formalsachbearbeiter

Name: Pandolfi, Isabelle

Tel.: 2985

Datum
16-06-2006

Zeichen MW0374	OPPO 01	Anmeldung Nr./Patent Nr. 02025788.7 - 2424 / 1420177
Anmelder/Patentinhaber Gehring GmbH & Co. KG		

Mitteilung weiterer Einsprüche nach Regel 57(2) EPÜ

Hiermit wird/werden nach Regel 57(2) EPÜ als Anlage ein weiterer Einspruch/weitere Einsprüche mitgeteilt.

Eine Kopie der Mitteilung nach Regel 57(1) EPÜ an den Patentinhaber ist zur Kenntnisnahme ebenfalls als Anlage beigelegt.

Die Stellungnahme der/des Patentinhaber/s zu den gegen das obengenannte Patent eingelegten Einsprüche wird den Einsprechenden unverzüglich übersandt. Eine Äusserungsfrist wird gesetzt, wenn die Einspruchsabteilung dies für sachdienlich hält.

Wird innerhalb einer gesetzten Äusserungsfrist die Antwort auf einen Bescheid nicht rechtzeitig eingereicht, so wird das Verfahren ohne weiteres fortgesetzt. Auf Artikel 114(2) EPÜ wird hingewiesen.

Anlagen: 2 Einspruch/Einsprüche (schon zugestellt)
Kopie der Mitteilung gemäss Regel 57(1) EPÜ (Form 2317)



What happens after scanning?

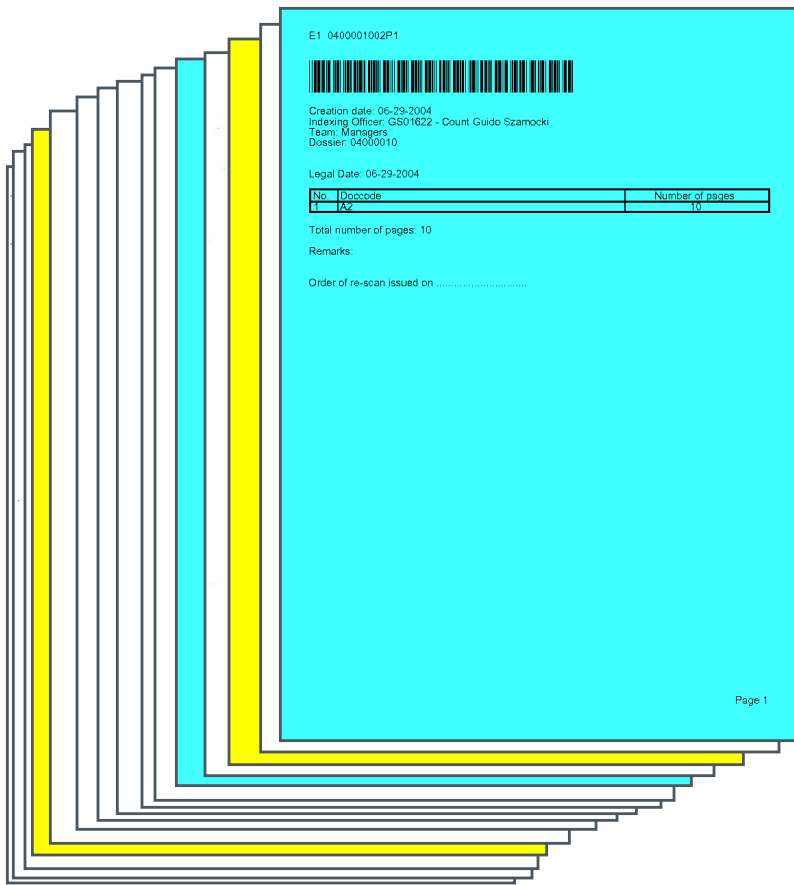

What happens after scanning?

- We do not shred anything
- We manage all batches very carefully



12 9:27

What happens after scanning?

- We do not shred anything
- We manage all batches very carefully
- PHOENIX system manages "boxes"
- Boxes are both "logical" and "physical"

Storage in boxes

Box Details

Box: 20030401 - 34

Location: TH

Room: S03N09

Batches

Batch ID

TH200303280007 Add Batch Remove OK

- Box numbers generated
- Batches added to Boxes



Storage in boxes

- So we know in which box each original document is stored

The screenshot shows a 'Document Details' dialog box with a teal title bar and a close button. It has four tabs: 'General', 'Status', 'Publication', and 'Storage', with 'Storage' being the active tab. The main area is titled 'Information About Paper and CDR Storage'. It contains several input fields for document identification and storage location. At the bottom of the main area are three buttons: 'Edit Package...', 'Print Package Data Sheet', and 'Package History'. The very bottom of the dialog has 'Ok', 'Undo', and 'Cancel' buttons.

Field	Value
PXI Document ID:	E1 9990473908P1
Original Dossier Number:	99904739
Logical Package:	8
Batch Number:	TH09-07-1999 0098
CDR Number:	12-07-1999 0001
Box Number:	12-07-1999 18
Offset:	1
Seq. Number:	1
Location:	TH
Room:	MADRID

Buttons: Edit Package..., Print Package Data Sheet, Package History, Ok, Undo, Cancel

Storage in boxes

- And we know where the box itself is stored



Paper Storage - Jouve | MISCDH

Matching Criteria

☒ Start Date 01-03-2001
 ☐ End Date 01-04-2003
 Find Boxes

☒ Location TH : EPO, The Hague

Containing Batch

Find Box

Boxes matching criteria

Date	Num...	Location	Room	Date Offsite	Date Ack.
30-03-2001	6 TH	madrid		18-07-2001	
30-03-2001	7 TH	madrid		18-07-2001	
30-03-2001	8 TH	madrid		18-07-2001	
30-03-2001	9 TH	madrid		18-07-2001	
30-03-2001	10 TH	madrid		18-07-2001	
30-03-2001	11 TH	madrid		18-07-2001	
30-03-2001	12 TH	madrid		18-07-2001	
30-03-2001	13 TH	madrid		18-07-2001	
30-03-2001	14 TH	madrid		18-07-2001	
30-03-2001	15 TH	madrid		18-07-2001	
30-03-2001	16 TH	madrid		18-07-2001	
30-03-2001	17 TH	madrid		18-07-2001	
30-03-2001	18 TH	madrid		18-07-2001	
30-03-2001	19 TH	madrid		18-07-2001	
30-03-2001	20 TH	madrid		18-07-2001	

New Edit... Delete Transfer... Acknowledge Receipt Returned Back... Export...

OK

What happens after scanning?

- We do not shred anything
- We manage all batches very carefully
- PHOENIX system manages "boxes"
- Boxes are both "logical" and "physical"
- Boxes are stored off-site by a contractor

